

2023 年度生

学生募集要項

■ 当校独自の奨学金 [①対象学科 ②必要書類 ③内容・備考]

● 姫路文化育成会(入学時)

- ①両学科 ②申請書(入学願書に記入)
- ③奨学金20万円、父母・兄弟姉妹が姫路文化学園を卒業または在学の者

● チャレンジ特待生奨学金(入学時)

- ①両学科 ②申請書 ③初年度の授業料半額免除

● 就学支援授業料減免制度

- ①両学科 ②申請書・所得証明書
- ③経済的援助が必要な者
保護者の所得形態により年間授業料20%~50%免除

● 姫路文化特待生奨学金(2年次)

- ①両学科 ②申請書 ③奨学金 最高20万円まで、返還義務なし

● 通学サポート

- ①両学科 ②申請書
- ③本校が定める遠隔地※より公共の交通機関を利用して通学する者に対し、月額1.5万円を上限に、交通費の半額を2年間給付
- ※遠隔地…穴粟市(千種町、波賀町、一宮町)、神戸市以東、三木市以北(小野市を除く)、朝来市以北、淡路島、家島町、さらには兵庫県外など

● 姫路文化福祉奨学金

- ①両学科
- ②申請書、履歴書(写真貼付)、住民票、在学証明書、成績証明書
- ③入学金、授業料・施設設備費(2年間)、実習費(2年間)貸付
卒業後、姫路文化福祉会が運営する施設に就職を希望する者
※常勤職員として3年間勤務すると返還免除

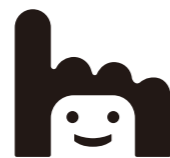
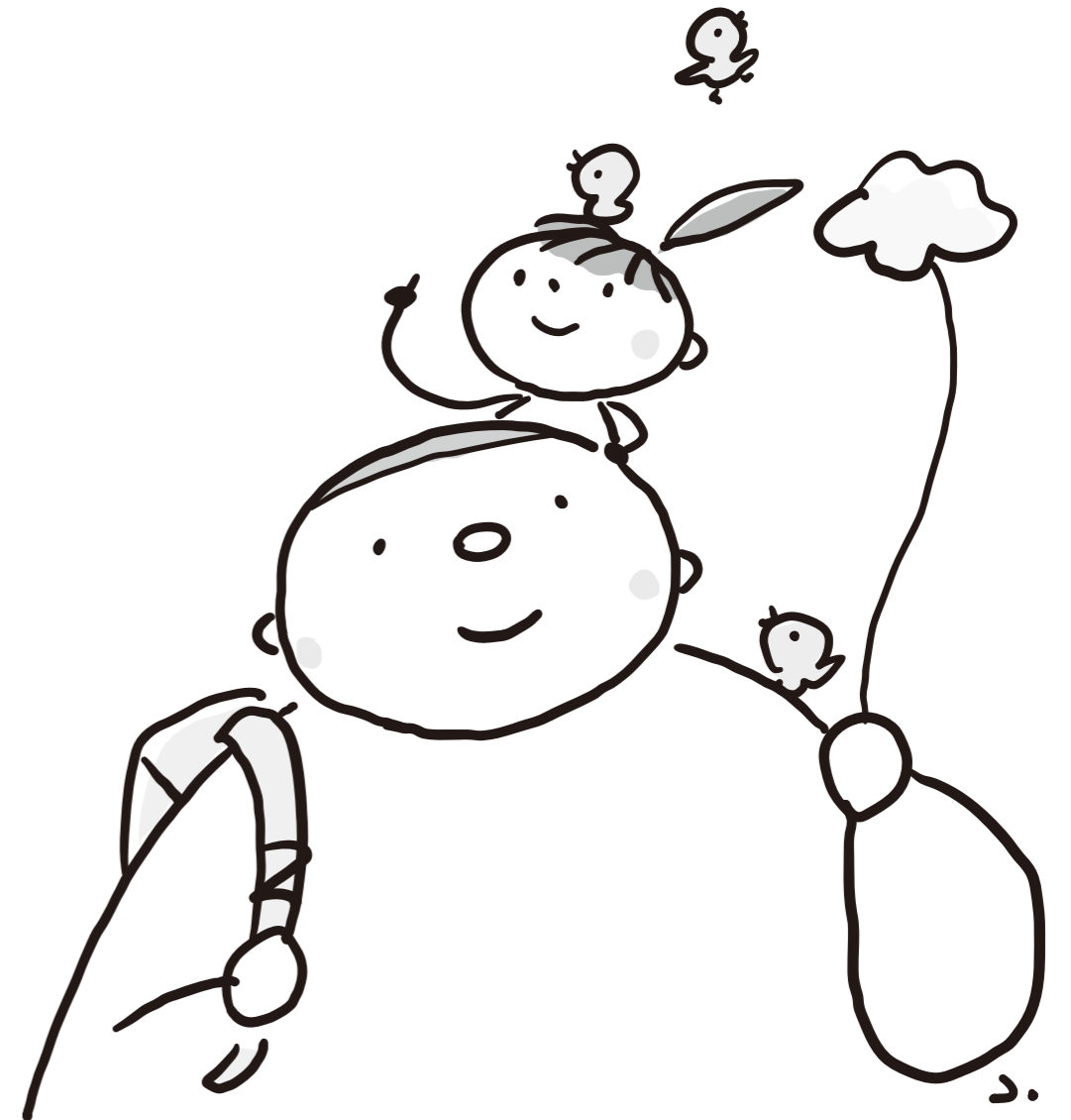

学校法人 姫路文化学園

姫路福祉保育専門学校

〒670-0972 兵庫県姫路市手柄 1-22-1 Tel 079-281-0555 Fax 079-281-8555

www.himefuku.ac.jp bunka@himefuku.ac.jp

学校法人 姫路文化学園



姫路福祉保育専門学校

介護福祉学科 / 保育こども学科

厚生労働大臣指定 介護福祉士・保育士養成校 社会福祉主事養成機関

学生募集要項

- 募集学科・定員…………… 2
- 入試制度
- 出願手続き
- 入試概要 …………… 3～4
- AO入試日程…………… 5
- 出願・入試日程
- チャレンジ特待生制度
- 学費 …………… 6
- 入学願書・受験票[様式1] …………… 8
- AO入試エントリーシート[様式2]………… 10
- 推薦書[様式3]…………… 12
- 学費サポート制度のご案内 …………… 14

アドミッションポリシー

『人を愛し、まごころをもって接する』の精神に基づき、常に「目配り」「気配り」「心配り」のある、こころ豊かな人間性と確かな専門性を培い、社会に貢献できる良識ある職業人を育成する』という本校の教育理念を理解し、教職員と学生、学生相互の信頼関係を築き、互いの人格を尊重でき、以下のような意欲、能力、適性を持った学生を受け入れることを基本方針とします。

- 人の役に立つ仕事に就きたい人
- 人と接することが好きな人
- 相手を思いやることができる人
- 周りの人と協力することができる人
- 何事にもまじめに取り組める人
- 自己管理ができる人



出願から入学まで（AO入試を除く）

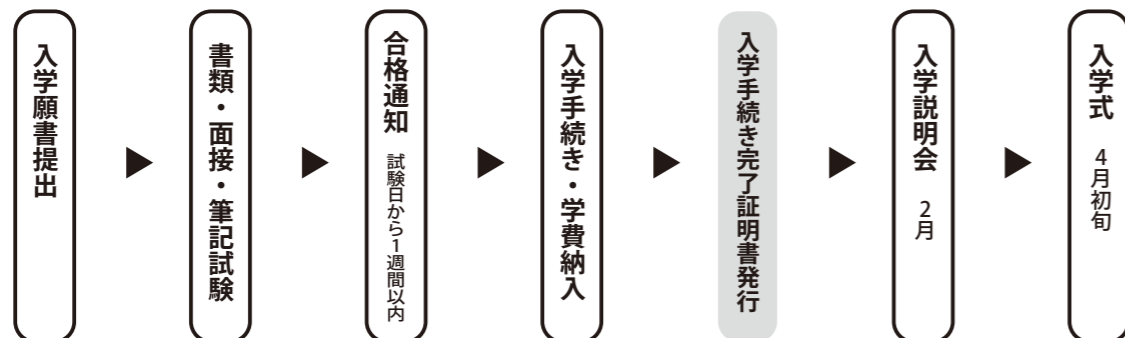

■ 募集学科・定員

男女共学／全日制／2年

介護福祉学科…60名

保育こども学科…50名

■ 入試制度

- 1) AO入試
- 2) 指定校推薦入試
- 3) 推薦入試
- 4) 一般・社会人入試

P3～4 を読み、該当する資格をご確認ください。出願書類・選考方法・入試日程などは入試制度によって異なりますのでご注意ください。

● 専願・併願受験について

本校と大学・短大・専門学校を併願で受験することができるのは、「推薦入試」と「一般・社会人入試」です。それ以外は本校専願で出願してください。

※専願で受験した人は、合否判定の際、優先順位について配慮します。

※AO入試の場合、エントリー時点では併願可ですが、出願の時点では専願となります。

■ 受験料 2万円

本校の「オープンキャンパス」「1day体験」「なんでも個別相談会」に参加すると、それぞれ受験料の半額（1万円）が免除となります。

※2つ以上参加すると受験料全額（2万円）免除となります。

※各イベントの参加証（2年間有効）を入学願書の裏面に貼付してください。

■ 授業料の特典

◎AO入試で入学した場合、初年度の授業料の一部（20%）が免除となります。（第1回～第4回）

※第5回～は、初年度の授業料の一部（10%）免除となります。

◎指定校推薦入試で入学した場合、初年度の授業料の一部（25%）が免除となります。

■ 出願手続き

入学願書（様式1）を所定の封筒にて郵送、または本校に持参してください。

◎郵送の場合…書留郵便で出願期間内（必着）

◎持参の場合…平日の9:00～17:30

■ 試験会場・時間

本校において 9:30 開始

※当日の試験が面接のみの人は、受験票をお送りする際に時間をお知らせします。（AO入試の場合、AO入試面談の案内をお送りします。）

■ 合否の通知

試験日から1週間以内に、本人および出身学校長（高等学校卒業見込みの人）に結果を郵送します。

電話による合否のお問い合わせはご遠慮ください。

■ 入学手続き・学費納入

手続き期限は受験日によって異なります。P5の「出願・入試日程」でご確認ください。銀行から学費の納入通知を受け次第、「入学手続き完了証明書」を発行します。

※期日までに納入されない場合は入学を辞退したものとみなす場合があります。

※別途、実習費・諸費用を3月中に納入してください。

◎AO入学の方

第1回～第4回の合格者は、AO手続き期限内に入学金を、入学手続き期限内に授業料・施設設備費を納入してください。第5回以降の合格者は、入学手続き期限内に入学金・授業料・施設設備費を納入してください。

◎指定校推薦／推薦／一般・社会人入学の方

入学手続き期限内に入学金・授業料・施設設備費を納入してください。

■ 入学辞退・学費返却手続き

本校所定の用紙に必要事項を記入し、郵送または持参してください。受験料と入学金以外の納入金を返金します。ただし、新学期用品等、返品できない物については返金できません。なお、専願受験者については、入学を辞退される場合、納入金は一切返金いたしません。

入学辞退届の期限…2023年3月31日(金)17:00 必着
期限を過ぎた場合は一切返金できません。

■ 入試概要

1) A O入試

エントリー時点は **[併願]**

出願時点から **[専願]**

A O (アドミッション・オフィス) 入試とは、通常の学力試験では計りきれない個人の意欲や適性、能力について、多面的かつ総合的な評価によって、合否判定を行う入試の形態です。本校では、面談を重視し、受験生と十分に話し合って判断いたします。

応募資格

次のすべての条件を満たす人

- ◎本校での勉学を強く希望し入学を志す人
- ◎高等学校、中等教育学校、大学、短期大学、専修学校（高等課程・3年制）の既卒者および、2023年3月卒業見込みの人、または文部科学大臣が高等学校卒業者と同等以上の学力を有すると認めた人
- ◎エントリーまでに「オープンキャンパス」または「1day体験」に参加し、希望学科とその職業を十分に理解している人

特典

初年度の授業料の一部(20%)免除。(第1回～第4回)
※第5回以降は10%免除

A O入試の流れ

エントリー → 面談 → 面談結果通知 → 入学願書提出 → 合格通知

エントリーに必要な書類等

- ◎A O入試エントリーシート(様式2)
- ◎返信用切手…84円切手2枚、260円切手2枚

選考方法

- ◎書類審査…エントリーシート
- ◎面談…面談結果は1週間以内に本人に郵送します。

出願を認められた人は、出願期間内に書類を提出すれば、書類選考のみで合格判定を受けることができます。出願を認められなかった人は、指定校推薦入試を除く推薦入試または一般・社会人入試で受験できます。

出願に必要な書類

一般・社会人入試と同じです。

※A O入試合格者は、入学までに入学前指導として課題をしていただきます。

2) 指定校推薦入試

[専願]

福祉分野(介護・保育)に興味と熱意があり、将来有為な人材となりうる資質を有する学生の育成を目的として実施します。

※詳しくは、本校の規程により「指定校」とする高等学校に6月末までにお送りする「指定校推薦入試要項」をご覧ください。

応募資格

次のすべての条件を満たす人

- ◎2023年3月に高等学校卒業見込みの人で、調査書の評定平均値が3.2以上の人
- ◎出身の高等学校長の推薦を受けられる人
- ◎心身ともに健康で、入学後も自己の健康管理に十分留意できる人

特典

初年度の授業料の一部(25%)免除。

出願に必要な書類等

- ◎入学願書・受験票(様式1)
- ◎調査書
- ◎推薦書(様式3)
- ◎返信用切手…84円切手4枚、260円切手2枚
- ◎受験料

選考方法

- ◎書類審査…調査書、推薦書
- ◎面接

3) 推薦入試

[併願]

応募資格

- ◎2023年3月に高等学校卒業見込みの人
- ◎出身の高等学校長の推薦を受けられる人
※調査書の評定平均値の基準はありません。

出願に必要な書類等

- ◎入学願書・受験票(様式1)
- ◎調査書
- ◎推薦書(様式3)
- ◎返信用切手…84円切手4枚、260円切手2枚
- ◎受験料

選考方法

- ◎書類審査…調査書、推薦書
- ◎面接

4) 一般・社会人入試

[併願]

応募資格

- ◎高等学校、中等教育学校、大学、短期大学、専修学校(高等課程・3年制)の既卒者および、2023年3月卒業見込みの人、または文部科学大臣が高等学校卒業者と同等以上の学力を有すると認めた人

出願に必要な書類等

- ◎入学願書・受験票(様式1)
- ◎調査書または卒業証明書
※高等学校卒業見込みの人は調査書
※高等学校既卒者は最終学校の卒業(見込)証明書
- ◎返信用切手…84円切手4枚、260円切手2枚
- ◎受験料

選考方法

- ◎書類審査…調査書または卒業(見込)証明書
- ◎面接
- ◎筆記試験(50分間)
高等学校卒業見込みの人…一般常識(国語)
高等学校既卒者…作文

◆出願に関する個人情報の取り扱いについて

出願された方の個人情報は、個人情報保護法および関連ガイドライン等に基づき、厳重かつ適切な管理の下、入学試験にかかわる受験票や合否通知の発送、事務連絡、入学試験の結果判定、入学手続きの案内と確認、出身校への連絡、新入生の受入れ準備等のみ使用し、無断でこの目的以外のことに使用または第三者に開示、提供することはありません。

■ A O入試日程 エントリーは1人1回です

	エントリー期間	面談日	出願期間	合格発表	A O手続き期限	入学手続き期限
1	6/1(水)～6/22(水)	6/25(土)	9/1(木)～9/30(金)	出願後1週間以内	10/21(金)	12/1(木)～12/23(金)
2	7/1(金)～7/27(水)	7/30(土)				
3	8/1(月)～8/24(水)	8/27(土)				
4	9/1(木)～9/21(水)	9/24(土)				
5	11/1(火)～12/21(水)	随時	随時		合格発表後2週間以内	
6	<small>2023</small> 1/10(火)～2/22(水)					

※高校生のエントリーは第5回までです。第6回は社会人のみとなります。

■ 出願・入試日程

出願期間	試験日	指定校	推薦	一般・社会人	入学手続き期限
10/3(月)～10/12(水)	10/15(土)	●	/	/	11/7(月)
10/17(月)～11/9(水)	11/12(土)	/	●	●	12/5(月)
11/21(月)～12/7(水)	12/10(土)	●	●	●	1/10(火)
<small>2023</small> 1/10(火)～1/25(水)	1/28(土)	/	●	●	2/17(金)
1/30(月)～2/15(水)	2/18(土)	/	/	●	3/10(金)
2/20(月)～3/15(水)	3/18(土)	/	/	●	3/28(火)

※願書は、出願締め切り日必着です。試験の結果は、1週間以内に本人に郵送します。

■ チャレンジ特待生制度

本校の入学試験に合格した人の中から、本校在学者の模範となり得ると認められた人に対し、特待生として特典を与える制度です。入学後は勉強だけでなくオープンキャンパス等の学校行事にも積極的に参加し、学生スタッフとして協力していただける意欲のある学生を募集します。

募集人数／若干名

- ・特典／初年度の授業料の半額(50%)を免除
- ・選考方法／面接、筆記試験等
- ・応募方法／A O入試面談結果通知書または合格通知書に同封する申請書に返信用切手(84円×2枚、260円×2枚)を添えて提出してください。後日、選考日時をご案内します。
- ・結果通知／選考日から1週間以内に、本人に結果を郵送します。

Challenge!



申込：10月3日(月)～26日(水)
 選考：10月29日(土)
 対象：第1～4回のA O入試ならびに10月に受験し合格した人(出願を認められた人)

■ 学費 (入学から卒業まで)

初年度	介護福祉学科	保育こども学科	納入時期
入学金	200,000円	200,000円	入学手続き期限まで P5参照
授業料	800,000円	680,000円	
施設設備費	80,000円	80,000円	
計	1,080,000円	960,000円	
実習費	70,000円	70,000円	2023年3月
諸費用※	140,000円	175,000円	
計	210,000円	245,000円	

◎入試形態により、学費免除の特典があります。P3をご確認ください。

※諸費用…教科書代、健康管理費、就職・教育支援費ほか

2年度	介護福祉学科	保育こども学科	納入時期
授業料	800,000円	680,000円	2024年3月
社会福祉主事科目受講料(実習費含む)	120,000円	—	
施設設備費	80,000円	80,000円	
実習費	70,000円	70,000円	
諸費用※	40,000円	40,000円	
計	1,110,000円	870,000円	
資格登録料、卒業関係諸費用	80,000円	110,000円	2024年9月

◆上記に含まれない費用

◎実習用ウェア、靴、エプロンは別途購入していただきます。(3～5万円程度)

◎入学前に納入する学費等は金融機関からの振込み、入学後は口座振替になります。

◎授業料は年額一括納入ですが、2年度については、前期・後期の2分割が可能です。

2年度	介護	保育	納入時期
前期	710,000円	530,000円	2024年3月
後期	480,000円	450,000円	2024年9月

◎2年目の授業料等の引き上げや、寄付金などの徴収は一切ありません。

■ 入学願書・受験票の記入について

- ◎太枠の中のみ記入してください。
- ◎黒のペンまたはボールペンを使用し、楷書で丁寧に記入してください。
- ◎入学願書・受験票は、必ず本人が記入してください。
- ◎写真は入学願書と受験票に同一のものを貼ってください。
- ◎入学願書裏面に「受験料払込金受領証」を貼ってください。
- ◎「オープンキャンパス」「1day体験」「なんでも個別相談会」に参加した人は、入学願書裏面に参加証を貼ってください。

■ 注意事項

- ◎出願は余裕を持って提出してください。締切間際の書類に不備があると受理されない場合があります。
- ◎受験票は、試験当日必ず持参してください。

▼記入例

様式 1

学校法人 姫路文化学園
姫路福祉保育専門学校

受験番号 介・保

入学願書 記入日 年 月 日

▼該当項目に✓印をつけてください

志望学科	<input checked="" type="checkbox"/> 介護福祉学科	<input type="checkbox"/> 保育こども学科	<input checked="" type="checkbox"/> 専願	<input type="checkbox"/> 併願
入試種別	<input type="checkbox"/> AO	<input checked="" type="checkbox"/> 指定校推薦	<input type="checkbox"/> 推薦	<input type="checkbox"/> 一般・社会人

本人写真
正面上半身
3か月以内に撮影
3cm×4cm
カラーまたは白黒
受験票と同じもの

氏名	フリガナ フクシハナコ 福祉花子	生年月日	西暦 2005 年 8 月 27 日
		年齢	2023年4月1日現在 18才
		性別	男 女 <input checked="" type="radio"/>
現住所 (合格通知等送り先)	フリガナ ヒョウゴケンヒメジシテガラ 兵庫県姫路市手柄 1-22	(〒 670 - 0972)	
連絡先	TEL 079-281-0555	ケイタイ 090-1234-5678	
	FAX	e-mail hanako@fukushi.com	
学歴	兵庫県立 姫路文化 高等学校 普通科 2023年 3月 (卒業・卒業見込)		
	短大・大学 科 年 月 (卒業・卒業見込)		
	専門学校 科 年 月 (卒業・卒業見込)		
姫路文化 育成会 奨学金	父母・兄弟姉妹が本学園を卒業または在学のため、申請します。 氏名 福祉太郎		
	<input checked="" type="checkbox"/> 介護福祉学科	<input type="checkbox"/> 保育こども学科	<input checked="" type="checkbox"/> 卒業
	<input type="checkbox"/> 社会福祉学科		2016年 <input type="checkbox"/> 在学中

(切り取らずに提出してください)

受験票

AO・指・推・一社 受験番号 介・保

▼該当項目に✓印をつけてください

<input checked="" type="checkbox"/> 介護福祉学科	<input checked="" type="checkbox"/> 専願	フリガナ	フクシハナコ
<input type="checkbox"/> 保育こども学科	<input type="checkbox"/> 併願	氏名	福祉花子
試験日	年 月 日 ()	時 分	受領印
受付日	年 月 日 ()		
受験料	取扱者		

本人写真
正面上半身
3か月以内に撮影
3cm×4cm
カラーまたは白黒
願書と同じもの

◎受験票、面接調査書、筆記用具、上履き、靴入れ袋を持参のこと
◎当日出席できない場合は事前に連絡のこと

姫路福祉保育専門学校

学校法人 姫路文化学園

姫路福祉保育専門学校

受験番号 介・保

入学願書

記入日 年 月 日

▼該当項目に✓印をつけてください

志望学科	<input type="checkbox"/> 介護福祉学科	<input type="checkbox"/> 保育こども学科	<input type="checkbox"/> 専願	<input type="checkbox"/> 併願
入試種別	<input type="checkbox"/> AO	<input type="checkbox"/> 指定校推薦	<input type="checkbox"/> 推薦	<input type="checkbox"/> 一般・社会人

本人写真

正面上半身
3か月以内に撮影
3cm×4cm
カラーまたは白黒
受験票と同じもの

氏名	フリガナ	生年月日	西暦 年 月 日
		年齢	2023年4月1日現在 才 性別 男・女
現住所 (合格通知等送り先)	フリガナ	(〒 -)	
連絡先	TEL	ケイタイ	
	FAX	e-mail	
学歴	立	高等学校	科 年 月 (卒業・卒業見込)
		短大・大学	科 年 月 (卒業・卒業見込)
		専門学校	科 年 月 (卒業・卒業見込)
姫路文化 育成会 奨学金	父母・兄弟姉妹が本学園を卒業または在学のため、申請します。 氏名		
	<input type="checkbox"/> 介護福祉学科	<input type="checkbox"/> 保育こども学科	<input type="checkbox"/> 卒業
	<input type="checkbox"/> 社会福祉学科		年 <input type="checkbox"/> 在学中

(切り取らずに提出してください)

受験票

AO・指・推・一社

受験番号 介・保

▼該当項目に✓印をつけてください

<input type="checkbox"/> 介護福祉学科	<input type="checkbox"/> 専願	フリガナ	
<input type="checkbox"/> 保育こども学科	<input type="checkbox"/> 併願	氏名	
試験日	年 月 日 ()	時 分	受領印
受付日	年 月 日 ()		
受験料	取扱者		

本人写真

正面上半身
3か月以内に撮影
3cm×4cm
カラーまたは白黒
願書と同じもの

◎受験票、面接調査書、筆記用具、上履き、靴入れ袋を持参してください。

◎当日出席できない場合は事前に連絡してください。

姫路福祉保育専門学校

受付番号	介・保	
------	-----	--

学校法人 姫路文化学園
 姫路福祉保育専門学校

AO入試エントリーシート

本人写真
 正面上半身
 3ヵ月以内に撮影
 3cm×4cm
 カラーまたは白黒

▼該当項目に✓印をつけてください 記入日 年 月 日

志望 学科	<input type="checkbox"/> 介護福祉学科	<input type="checkbox"/> 保育こども学科
----------	---------------------------------	----------------------------------

氏名	フリガナ	生年月日	西暦	年	月	日
		年齢	2023年4月1日現在	才	性別	男・女
現住所 <small>(合格通知等送り先)</small>	フリガナ	(〒 -)				
連絡先	TEL	ケイタイ				
	FAX	e-mail				
学歴	立	高等学校	科	年	月	(卒業・卒業見込)
		短大・大学	科	年	月	(卒業・卒業見込)
		専門学校	科	年	月	(卒業・卒業見込)
取得資格 <small>(いくつでも)</small>						
オープンキャンパス または1day体験参加日	年 月 日					
<input type="checkbox"/> 保護者 または <input type="checkbox"/> 担任	署名	フリガナ				
		氏名				
						印

■ 受験料の払込みについて
 ◎同封の払込取扱票または郵便局の窓口にある青色の払込取扱票に、下記例を参考に記入し、2万円を添えて窓口で払い込んでください。(手数料が必要)

〈記入事項〉
 口座番号 [00990-7-62649] 金額 [20,000] 加入者名 [姫路福祉保育専門学校] 通信欄 [受験料]
 払込人住所・氏名 [受験者本人の住所・氏名]
 ※オープンキャンパス・1day体験・なんでも個別相談会いずれかに参加の人は、受験料が1万円になりますので、金額欄に [10,000] と記入してください。

記入例

00	00990762649	金額	20000
加入者名	姫路福祉保育専門学校		
通信欄	受験料		
払込人住所	兵庫県姫路市本町1丁目22 福祉花子		
払込人氏名	福祉花子		
金額	20000		
手数料	0000		

受取印 受付局日附印

のりしろ

「受験料払込金受領証」貼付欄

▼「オープンキャンパス」「1day体験」「なんでも個別相談会」に参加した人は、この欄に参加証を貼付してください。

のりしろ	のりしろ
参加証貼付欄	参加証貼付欄

きりとり線

次の質問にお答えください

1) 本校および本学科を志望した理由を書いてください。

2) 将来、どんなところで、どんな仕事がしたいですか？(なるべく具体的に)

3) 過去に真剣に取り組んだこと、または現在取り組んでいることは何ですか？
(部活動や生徒会活動など、役割やポジションなど具体的に)

4) 質問がある人は記入してください。

※提出された個人情報は、エントリー後の判定、入学手続きなどで使用し、本人の承諾なしに第三者に提供することはありません。

推 薦 書

年 月 日

学校法人 姫路文化学園

姫路福祉保育専門学校

校 長 様

学校名

校長名

印

下記の者は貴校の学生として適格であることを認め推薦いたします。

記

区分： 指定校推薦 推薦 ※どちらかに○印を記入してください。

志 望 学 科

学 科

氏 名

卒業見込年月

年

月

記載者氏名

印

■学費サポート制度のご案内

■奨学金 [①対象学科 ②必要書類 ③内容・備考]

奨学金はすべて入学後に募集・申込みを行い決定されます。

●日本学生支援機構(日本育英会)

高等学校での「予約採用」と専門学校入学後の「在学採用」があります。

- ①両学科
- ②奨学金申込書、所得証明書、確認書兼個人情報取扱いに関する同意書
- ③[貸与型]
無利子…自宅外2～6万円、自宅2～5.3万円(月額)から選択
有利子…2～12万円から1万円単位で希望月額を選択
[給付型]
※本校は、「高等教育の修学支援新制度」の対象校です。
[進学資金シミュレーター]で簡単に調べることができます。
詳しくは、jasso.go.jpにてご確認ください。

●生命保険協会

- ①両学科
- ②願書、推薦書、在学証明書、所得証明書、個人情報の取扱いについて(同意書)
- ③2年次対象、月額2万円、返還義務なし、本校より各学科1名(校内審査あり、経済状況・学業成績および面接)

●兵庫県介護福祉士等修学資金貸付事業

- ①介護福祉学科
- ②申請書、推薦書、住民票の謄本、所得証明書、振込口座届出書
- ③月額5万円貸付、返還免除あり(兵庫県内において介護または相談業務に5年間勤務)、入学準備金20万円以内(初回に限る)、就職準備金20万円以内(最終回に限る)、国家試験受験対策費用(年4万円)

●兵庫県保育士修学資金貸付事業

- ①保育こども学科
- ②申請書、推薦書、成績証明書、住民票、所得証明書
- ③月額5万円貸付、返還免除あり(兵庫県内において保育士として5年間勤務)、入学準備金20万円以内、就職準備金20万円以内

●SOMPO福祉財団

- ①介護福祉学科 ②奨学生願書、学校長推薦書、成績証明書
- ③月額3万円 返還義務なし

- 各市町村または社協生活福祉資金(教育支援資金) ①両学科
②本人が各市町村または社協に直接申請 ③月額6万円以内貸与

- 各市町村母子父子寡婦福祉資金 ①両学科 ②本人が市町村に直接申請
③金額は収入により異なる

●あしなが育英会

- ①両学科 ②本人が直接申請 ③月額7万円(内給付3万円)

- 交通遺児育英会 ①両学科 ②本人が交通遺児育英会に直接申請
③月額4～6万円

当校独自の奨学金については、裏表紙をご覧ください→

■教育ローン

●日本政策金融公庫(国の教育ローン)

問い合わせ…日本政策金融公庫 教育ローンコールセンター
0570-008656

- ◎在学中は金利のみ返済、卒業後元金を返済(15年以内)
- ◎金利 1.65% (固定金利・保証料別) ◎融資限度額 350万円以内(金利は2021年11月1日現在のものです)
- ※母子家庭、父子家庭、世帯収入200万円(所得122万円)以内の方、または子ども3人以上の世帯かつ世帯年収500万円(所得346万円)以内の方は、年1.25%(固定金利・保証料別)返済期間最長18年

●ジャックス

問い合わせ…株式会社ジャックス コンシューマーデスク
0120-338-817 jaccs.co.jp

- ◎在学中は金利のみ返済 ◎金利 3.5% (固定金利)

●Orico

問い合わせ…株式会社オリエントコーポレーション・学費サポートデスク
0120-517-325 orico-web.jp

- ◎在学中、卒業後返済 ◎金利 4.3% (固定金利)
- ◎融資限度額 10万円以上 500万円以内

■社会人の方へ

本校の介護福祉学科、保育こども学科は、教育訓練給付金が支給される「専門実践教育訓練給付金」(最大 112万円支給)の対象講座です。くわしくはお問い合わせください。

奨学金と教育ローンの違い

奨学金		教育ローン
学生本人	借入申請者	保護者(学生が成人の場合、学生本人でも可)
入学後(入学式当日に説明)	借入申請時期	入学前(学費納入時)または2年次学費納入時
在学中毎月学生の口座へ振込(最大24回の分割)	受取方法	一括で申請者の口座へ振込※(ジャックスの場合は本校へ振込み)
学生の毎月の生活費等(または、一括で2年次の授業料に充当)	使用目的	入学時の学費や2年次の授業料等(まとまった金額の支払い)

※受験シーズンには申込みが混雑するため、受け取りまで2～3週間かかります。早めに申込みれることをお勧めします。